



## แบบประเมินราคากลางงานอาคาร

กลุ่มงาน / งาน	สถาปัตยกรรม
ชื่อโครงการ / งานก่อสร้าง	โครงการปรับสภาพแวดล้อมที่อยู่อาศัยสำหรับคนพิการ ประจำปีงบประมาณ 2567
สถานที่ก่อสร้าง	นางสาววรรณภา สุตัน บ้านเลขที่ 36/6 หมู่ที่ 12 บ้านโนนแคน ตำบลสร้างถ่อน้อย อำเภอหัวตะพาน จังหวัดอำนาจเจริญ
หน่วยงานที่ประมาณราคา	ที่ทำการองค์การบริหารส่วนตำบลสร้างถ่อน้อย อำเภอหัวตะพาน จังหวัดอำนาจเจริญ
คำนวณราคากลางโดย	คณะกรรมการราคากลาง <b>เมื่อวันที่</b>

หน่วย : บาท

ลำดับที่	รายการ	จำนวน	หน่วย	ค่าวัสดุ		ค่าแรงงาน		รวม ค่าวัสดุและแรงงาน	หมายเหตุ
				ราคาต่อหน่วย	จำนวนเงิน	ราคาต่อหน่วย	จำนวนเงิน		
							ยอดยกมา	13,514.00	
<b>2</b>	<b>งานสถาปัตยกรรม</b>								
	2.1 งานผนังและผิวพื้น				-		-	-	
	- งานผนังก่ออิฐบล็อก ขนาด 0.07x0.19x0.39 เมตร	38.00	ตร.ม.	193.00	7,334.00	80.00	3,040.00	10,374.00	
	2.2 งานโครงหลังคา				-		-	-	
	- เหล็กกล่อง 3"x 1 1/2" หนา 1.2 มม. (เหล็กขาว)	10.00	ท่อน	380.00	3,800.00	-	-	3,800.00	
	- เหล็กกล่อง 1"x 1" หนา 1.2 มม. (เหล็กขาว)	7.00	ท่อน	180.00	1,260.00			1,260.00	
	2.3 งานประตูหน้าต่าง				-		-	-	
	- ประตูบานไม้ขนาด 0.80x2.00 เมตร พร้อมวงกบ	1.00	ชุด	2,250.00	2,250.00		-	2,250.00	
	- หน้าต่างอะลูมิเนียมสำเร็จรูปขนาด 1.00x1.20 เมตร สีขาว	1.00	ชุด	1,800.00	1,800.00		-	1,800.00	
					-		-	-	
	<b>รวมค่าวัสดุ + ค่าแรงงาน</b>							<b>32,998.00</b>	

(ลงชื่อ).....ประธานกรรมการ  
(นายยอดเพชร พรมหล่อ)  
ผู้อำนวยการกองช่าง

(ลงชื่อ).....ประธานกรรมการ  
(นายমনเทียน กองแก้ว)  
นายช่างโยธาชำนาญงาน

(ลงชื่อ).....ประธานกรรมการ  
(นายจิระวัฒน์ บุตรวัง)  
นักป้องกันและบรรเทาสาธารณภัย

## แบบประเมินราคากลางงานอาคาร

กลุ่มงาน / งาน	งานโครงสร้างวิศวกรรม
ชื่อโครงการ / งานก่อสร้าง	โครงการปรับปรุงสภาพแวดล้อมที่อยู่อาศัยสำหรับคนพิการ ประจำปีงบประมาณ 2567
สถานที่ก่อสร้าง	นางสาววรรณมา สุตัน บ้านเลขที่ 36/6 หมู่ที่ 12 บ้านโนนแคน ตำบลสร้างถ่อน้อย อำเภอหัวตะพาน จังหวัดอำนาจเจริญ
หน่วยงานที่ประมาณราคา	ที่ทำการองค์การบริหารส่วนตำบลสร้างถ่อน้อย อำเภอหัวตะพาน จังหวัดอำนาจเจริญ
คำนวณราคากลางโดย	คณะกรรมการราคากลาง

เมื่อวันที่

ลำดับที่	รายการ	จำนวน	หน่วย	ค่าวัสดุ		ค่าแรงงาน		รวม ค่าวัสดุและแรงงาน	หมายเหตุ
				ราคาต่อหน่วย	จำนวนเงิน	ราคาต่อหน่วย	จำนวนเงิน		
1	งานโครงสร้างวิศวกรรม								
1.1	งานเตรียมพื้นที่ปักผัง	1.00	งาน			500.00	500.00	500.00	
1.2	งานปรับแต่งพื้นที่ในการก่อสร้าง	1.00	ตร.ม.		-	500.00	500.00	500.00	
1.3	งานทรายรองพื้นกันหลุม	3.00	ลบ.ม.	480.00	1,440.00	99.00	297.00	1,737.00	
1.5	เสาคอนกรีตสำเร็จรูป ขนาด 5*5 นิ้วสูง 3.50 เมตร	6.00	ต้น	1,200.00	7,200.00	300.00	1,800.00	9,000.00	
	- ไม้แบบและค้ำยัน ( คิด 80% )	2.00	ตร.ม.	380.00	760.00		-	760.00	
	- ค่าแรงแบบหล่อคอนกรีต	4.00	ตร.ม.		-	133.00	532.00	532.00	
	- ตะปู	3.00	กก.	45.00	135.00		-	135.00	
1.6	งานเหล็กเสริมคอนกรีต				-		-	-	
	- เหล็กกลมขนาด 6 มม..	5.00	เส้น	65.00	325.00	5.00	25.00	350.00	
							ยอดยกไป	13,514.00	

(ลงชื่อ).....ประธานกรรมการ

(นายยอดเพชร พรหมหล่อ)

ผู้อำนวยการกองช่าง

(ลงชื่อ).....กรรมการ

(นายมนเทียน กองแก้ว)

นายช่างโยธาชำนาญงาน

(ลงชื่อ).....กรรมการ

(นายจิระวัฒน์ บุตรวัง)

นักป้องกันและบรรเทาสาธารณภัย



## แบบสรุปค่าก่อสร้าง

กลุ่มงาน / งาน

ชื่อโครงการ / งานก่อสร้าง โครงการปรับปรุงสภาพแวดล้อมที่อยู่อาศัยสำหรับคนพิการ ประจำปีงบประมาณ 2567

สถานที่ก่อสร้าง นางสาววรรณภา สุตัน บ้านเลขที่ 36/6 หมู่ที่ 12 บ้านโนนแคน ตำบลสร้างถ่อน้อย อำเภอหัวตะพาน จังหวัดอำนาจเจริญ

แบบเลขที่

หน่วยงานที่ประมาณราคา ที่ทำการองค์การบริหารส่วนตำบลสร้างถ่อน้อย อำเภอหัวตะพาน จังหวัดอำนาจเจริญ

แบบ ปร. 4 ที่แบบ มีจำนวน 2 หน้า

คำนวณราคากลาง เมื่อวันที่ 7 เดือน สิงหาคม พ.ศ. 2567

หน่วย : บาท

ลำดับที่	รายการ	ค่างานต้นทุน	Factor F	ค่าก่อสร้าง	หมายเหตุ
1	โครงการปรับปรุงสภาพแวดล้อมที่อยู่อาศัยสำหรับคนพิการ ประจำปีงบประมาณ 2567	32,998.00	1.3091	43,197.68	
				-	
				-	
				-	
	<b>เงื่อนไขการใช้ตาราง Factor F</b>				
	เงินล่วงหน้าจ่าย.....	0.00 %			
	เงินประกันผลงานหัก.....	0.00 %			
	ดอกเบี้ยเงินกู้.....	7.00 %			
	ค่าภาษีมูลค่าเพิ่ม.....	7.00 %			

รวมค่าก่อสร้าง

43,197.68

**43,100.00**
 ขนาดหรือเนื้อที่อาคาร จำนวน 558.00 ตร.ม. เฉลี่ย 77.24 บาท /ตร.ม.

ประมาณการโดย.....

(นายมนเทียน กองแก้ว)

นายช่างโยธาชำนาญงาน

เห็นชอบ.....

(นายปรีชา แผงงาม)

รองปลัดองค์การบริหารส่วนตำบลสร้างถ่อน้อย

รักษาราชการแทนปลัดองค์การบริหารส่วนตำบลสร้างถ่อน้อย

ตรวจ.....

(นายยอดเพชร พรหมหล่อ)

ผู้อำนวยการกองช่าง

อนุมัติ.....

(นายดาบชัย พิทักษ์เทพสมบัติ)

นายกองค์การบริหารส่วนตำบลสร้างถ่อน้อย

## แบบประเมินราคากลางงานอาคาร

กลุ่มงาน / งาน	งานโครงสร้างวิศวกรรม						
ชื่อโครงการ / งานก่อสร้าง	โครงการปรับปรุงสภาพแวดล้อมที่อยู่อาศัยสำหรับคนพิการ ประจำปีงบประมาณ 2567						
สถานที่ก่อสร้าง	นางสาววรรณภา สุตัน บ้านเลขที่ 36/6 หมู่ที่ 12 บ้านโนนแคน ตำบลสร้างถ่อน้อย อำเภอหัวตะพาน จังหวัดอำนาจเจริญ						
หน่วยงานที่ประมาณราคา	ที่ทำการองค์การบริหารส่วนตำบลสร้างถ่อน้อย อำเภอหัวตะพาน จังหวัดอำนาจเจริญ						
คำนวณราคากลางโดย	นายมนเทียน กองแก้ว นายช่างโยธาชำนาญงาน	เมื่อวันที่	7	เดือน	สิงหาคม	พ.ศ.	2567

ลำดับที่	รายการ	จำนวน	หน่วย	ค่าวัสดุ		ค่าแรงงาน		รวม ค่าวัสดุและแรงงาน	หมายเหตุ
				ราคาต่อหน่วย	จำนวนเงิน	ราคาต่อหน่วย	จำนวนเงิน		
1	งานโครงสร้างวิศวกรรม								
	1.1 งานเตรียมพื้นที่ปักผัง	1.00	งาน			500.00	500.00	500.00	
	1.2 งานปรับแต่งพื้นที่ในการก่อสร้าง	1.00	ตร.ม.		-	500.00	500.00	500.00	
	1.3 งานทรายรองพื้นกันหลุม	3.00	ลบ.ม.	480.00	1,440.00	99.00	297.00	1,737.00	
	1.5 เสาคอนกรีตสำเร็จรูป ขนาด 5*5 นิ้วสูง 3.50 เมตร	6.00	ต้น	1,200.00	7,200.00	300.00	1,800.00	9,000.00	
	- ไม้แบบและค้ำยัน ( คัด 80% )	2.00	ตร.ม.	380.00	760.00		-	760.00	
	- ค่าแรงแบบหล่อคอนกรีต	4.00	ตร.ม.		-	133.00	532.00	532.00	
	- ตะปู	3.00	กก.	45.00	135.00		-	135.00	
	1.6 งานเหล็กเสริมคอนกรีต				-		-	-	
	- เหล็กกลมขนาด 6 มม..	5.00	เส้น	65.00	325.00	5.00	25.00	350.00	
							ยอดยกไป	13,514.00	

ประมาณการโดย.....

(นายมนเทียน กองแก้ว)  
นายช่างโยธาชำนาญงาน

ตรวจ.....

(นายยอดเพชร พรหมหล่อ)  
ผู้อำนวยการกองช่าง

## แบบประเมินราคากลางงานอาคาร

กลุ่มงาน / งาน	สถาปัตยกรรม						
ชื่อโครงการ / งานก่อสร้าง	โครงการปรับปรุงสภาพแวดล้อมที่อยู่อาศัยสำหรับคนพิการ ประจำปีงบประมาณ 2567						
สถานที่ก่อสร้าง	นางสาววรรณภา สุตัน บ้านเลขที่ 36/6 หมู่ที่ 12 บ้านโนนแคน ตำบลสร้างถ่อน้อย อำเภอหัวตะพาน จังหวัดอำนาจเจริญ						
หน่วยงานที่ประมาณราคา	ที่ทำการองค์การบริหารส่วนตำบลสร้างถ่อน้อย อำเภอหัวตะพาน จังหวัดอำนาจเจริญ						
คำนวณราคากลางโดย	นายมนเทียน กองแก้ว นายช่างโยธาชำนาญงาน	เมื่อวันที่	7	เดือน	สิงหาคม	พ.ศ.	2567

หน่วย : บาท

ลำดับที่	รายการ	จำนวน	หน่วย	ค่าวัสดุ		ค่าแรงงาน		รวม ค่าวัสดุและแรงงาน	หมายเหตุ
				ราคาต่อหน่วย	จำนวนเงิน	ราคาต่อหน่วย	จำนวนเงิน		
							ยอดยกมา	13,514.00	
<b>2</b>	<b>งานสถาปัตยกรรม</b>								
	2.1 งานผนังและผิวพื้น				-		-	-	
	- งานผนังก่ออิฐบล็อก ขนาด 0.07x0.19x0.39 เมตร	38.00	ตร.ม.	193.00	7,334.00	80.00	3,040.00	10,374.00	
	2.2 งานโครงหลังคา				-		-	-	
	- เหล็กกล่อง 3"x 1 1/2" หนา 1.2 มม. (เหล็กขาว)	10.00	ท่อน	380.00	3,800.00	-	-	3,800.00	
	- เหล็กกล่อง 1"x 1" หนา 1.2 มม. (เหล็กขาว)	7.00	ท่อน	180.00	1,260.00			1,260.00	
	2.3 งานประตูหน้าต่าง				-		-	-	
	- ประตูบานไม้ขนาด 0.80x2.00 เมตร พร้อมวงกบ	1.00	ชุด	2,250.00	2,250.00		-	2,250.00	
	- หน้าต่างอะลูมิเนียมสำเร็จรูปขนาด 1.00x1.20 เมตร สีขาว	1.00	ชุด	1,800.00	1,800.00		-	1,800.00	
					-		-	-	
	<b>รวมค่าวัสดุ + ค่าแรงงาน</b>							<b>32,998.00</b>	

ประมาณการโดย.....

(นายมนเทียน กองแก้ว)  
นายช่างโยธาชำนาญงาน

ตรวจ.....

(นายยอดเพชร พรหมหล่อ)  
ผู้อำนวยการกองช่าง





ผอ. อบต.บ้านดง (นายประจักษ์ วัฒนกุล)	9 กษัตริย์ - นครบุรีรัมย์	1 บ้านดง	- บ้านดง	1 บ้านดง
(Signature) ผอ. อบต.บ้านดง	ผอ. อบต.บ้านดง (นายประจักษ์ วัฒนกุล)		ผอ. อบต.บ้านดง (นายประจักษ์ วัฒนกุล)	
ผอ. อบต.บ้านดง (นายประจักษ์ วัฒนกุล)	ผอ. อบต.บ้านดง (นายประจักษ์ วัฒนกุล)		ผอ. อบต.บ้านดง (นายประจักษ์ วัฒนกุล)	
(Signature) ผอ. อบต.บ้านดง	ผอ. อบต.บ้านดง (นายประจักษ์ วัฒนกุล)		ผอ. อบต.บ้านดง (นายประจักษ์ วัฒนกุล)	

แผนที่แสดงพื้นที่ชุมชนในเขตตำบลบ้านดง อำเภอเมือง จังหวัดบุรีรัมย์

องค์การบริหารส่วนตำบลบ้านดง



Scale To Not

แผนที่แสดงพื้นที่ชุมชน

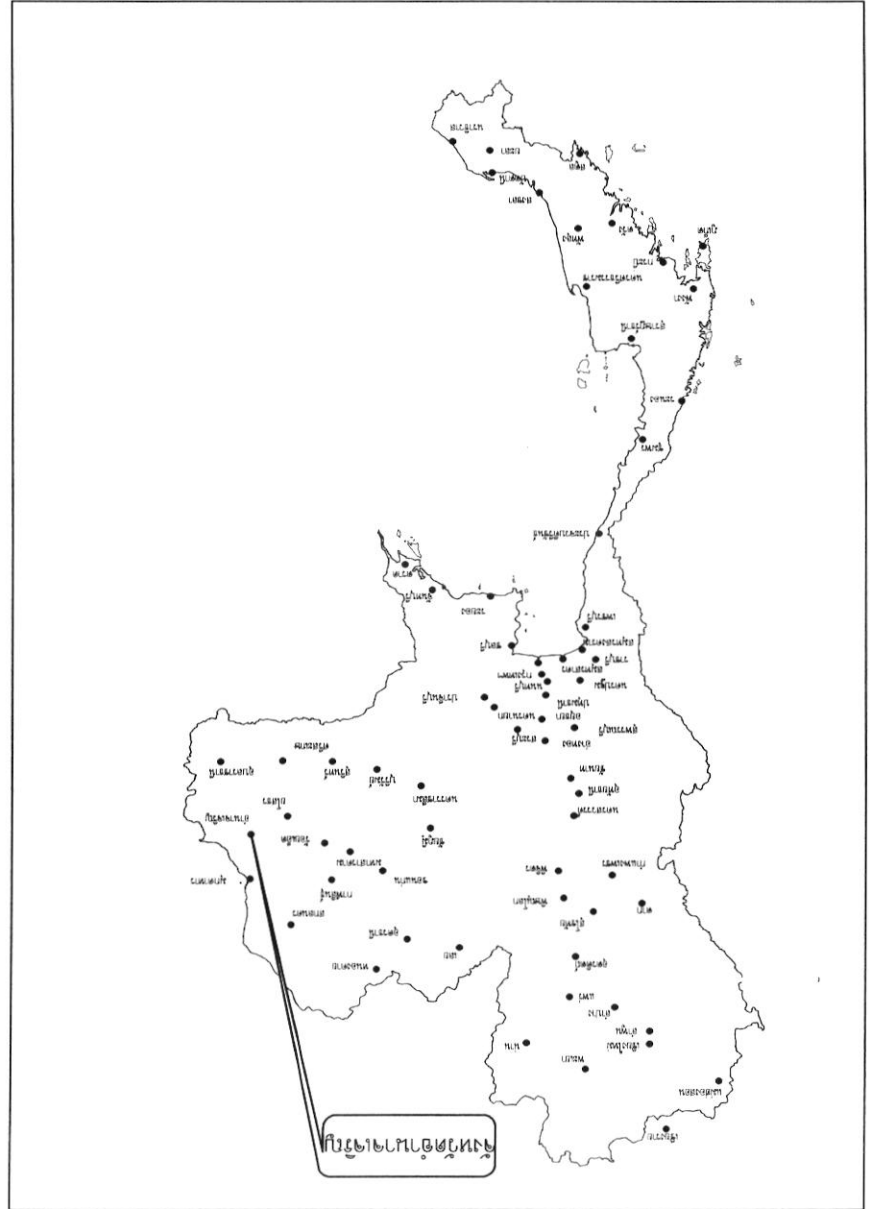
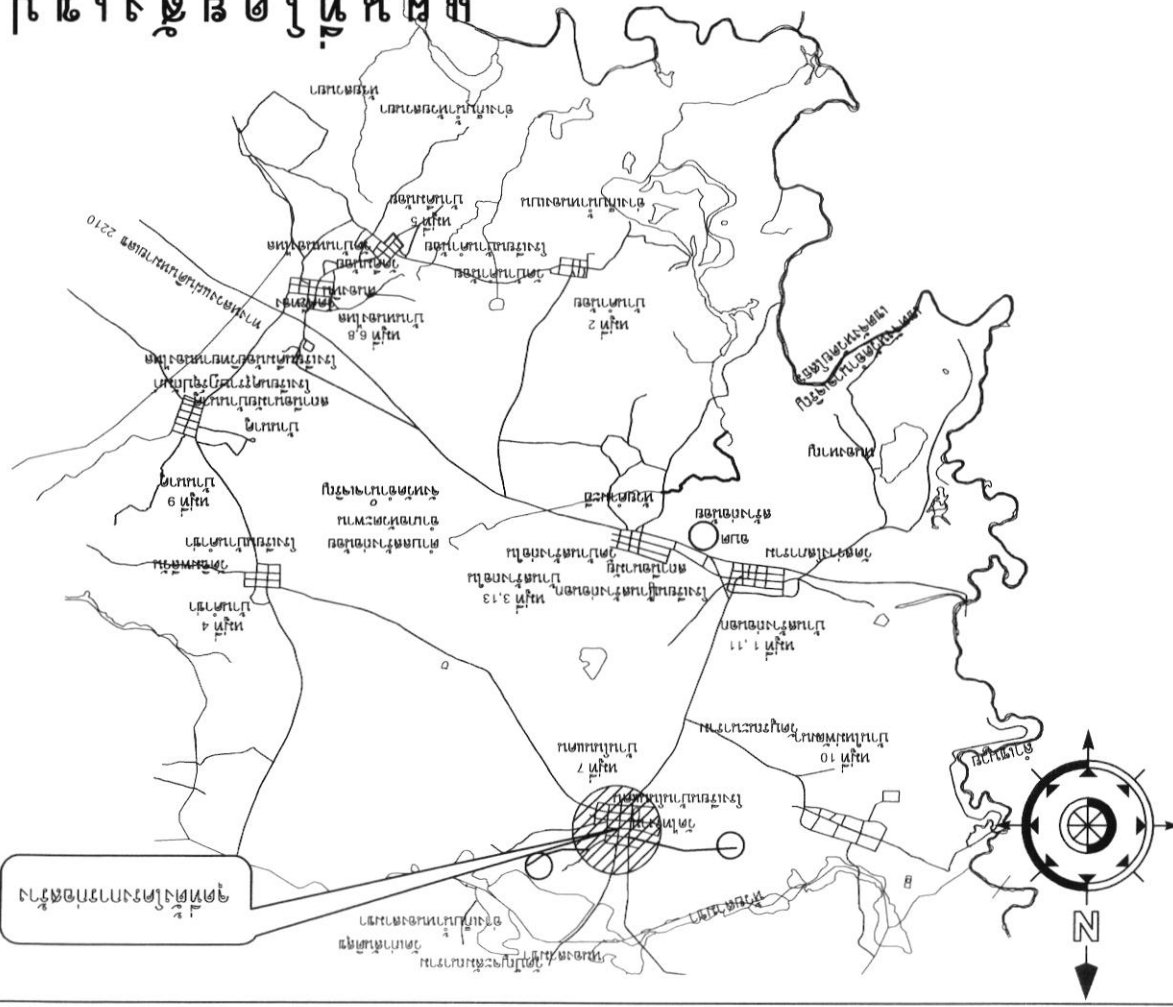



ผอ.เขตเทศบาลเมืองสุพรรณบุรี (ชื่อย่อ)	9 กกท. - กกท.๒ กกท.๒	2 กกท.๒	- กกท.๒	กกท.๒
ผอ.เขต (ชื่อย่อ)	ผอ.เขตเทศบาลเมืองสุพรรณบุรี (ชื่อย่อ)		ผอ.เขตเทศบาลเมืองสุพรรณบุรี (ชื่อย่อ)	
ผอ.เขตเทศบาลเมืองสุพรรณบุรี (ชื่อย่อ)	ผอ.เขตเทศบาลเมืองสุพรรณบุรี (ชื่อย่อ)		ผอ.เขตเทศบาลเมืองสุพรรณบุรี (ชื่อย่อ)	
ผอ.เขต (ชื่อย่อ)	ผอ.เขตเทศบาลเมืองสุพรรณบุรี (ชื่อย่อ)		ผอ.เขตเทศบาลเมืองสุพรรณบุรี (ชื่อย่อ)	

โครงการพัฒนาระบบสาธารณูปโภคและสาธารณูปการในเขตเทศบาลเมืองสุพรรณบุรี



ผอ.เขตเทศบาลเมืองสุพรรณบุรี (ชื่อย่อ)	1
ผอ.เขตเทศบาลเมืองสุพรรณบุรี (ชื่อย่อ)	1
ผอ.เขตเทศบาลเมืองสุพรรณบุรี (ชื่อย่อ)	1

Scale 1:100  
 แผนผังการวางตำแหน่ง

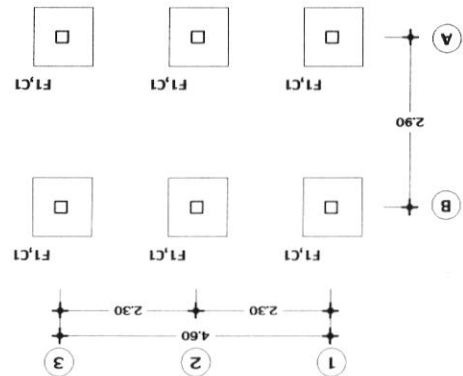

Scale 1:100  
 แผนผัง

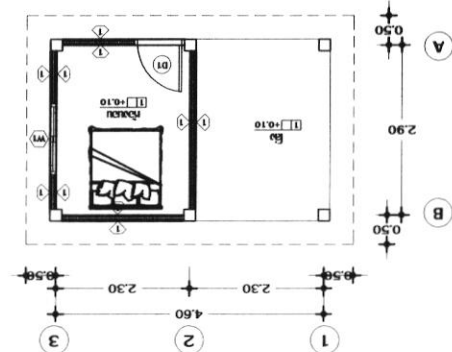

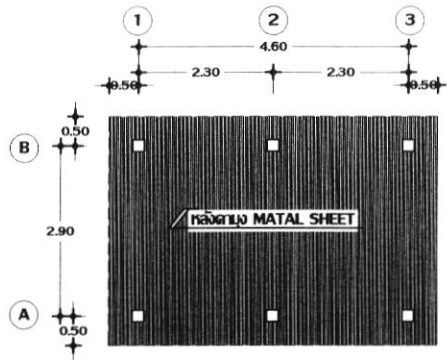

**แปลนหลังคา**  
Scale 1:100

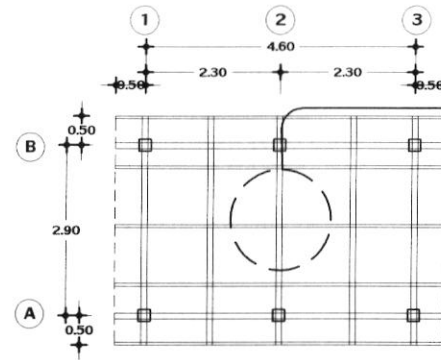

**แปลนโครงสร้างหลังคา**  
Scale 1:100

**รายละเอียดหลังคา**

- ① หลังคาเมทัลชีท METAL SHEET
- ② ฝ้าเหล็กถ่วง 1"x1"x1.2 mm. @ 1.00 m.
- ③ ฉันทันเหล็กถ่วง 3"x1 1/2"x1.2 mm. @ 1.15 m.
- ④ วงสแลกถ่วง 3"x1 1/2"x1.2 mm.



**แปลนโครงสร้างเสา, ตาน, และพื้น**  
Scale 1:100

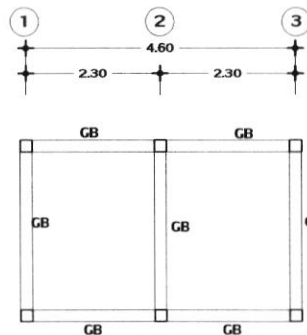

**แปลนฐานตอมติ**  
Scale 1:100



**ผังแสดงรูปตอมติ**

องค์การบริหารส่วนตำบลสร้างถ่อน้อย				
<b>แบบโครงการ</b> โครงการปรับปรุงพื้นที่อยู่อาศัยสหกรณ์การ ประจำปีงบประมาณ 2567 นางสาวรณมา สุทิน บ้านเลขที่ 36/6 หมู่ที่ 12 บ้านโนนแดน ตำบลสร้างถ่อน้อย อ.หัวตะพาน จ.อำนาจเจริญ		<b>สำรวจ/ออกแบบ</b>  (นางชนนทีชน กองแก้ว) นายช่างโสตฯชำนาญาน		<b>เห็นชอบ</b>  (นายปรีชา แฉงาม) รองปลัด อบต. สร้างถ่อน้อย รักษาการนายก ปลัด อบต. สร้างถ่อน้อย
<b>แสดงแบบ</b> แปลนก่อสร้าง		<b>ตรวจแบบ</b>  (นายสุพลพงษ์ พรหมต่อ) ผู้อำนวยการกองช่าง		<b>อนุมัติ</b> 
ใช้แทนแผ่นที่	เลขที่แบบ	แผ่นที่	จำนวน - แผ่น	ว/ด/ป
	-	3	6	
				(นางศุภาลัย พิทักษ์เทพสมบัติ) นายก อบต. สร้างถ่อน้อย

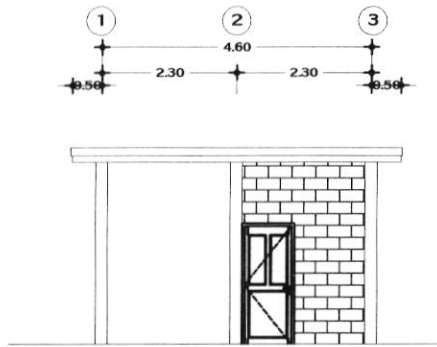

รูปถ่าย 1  
Scale 1:100

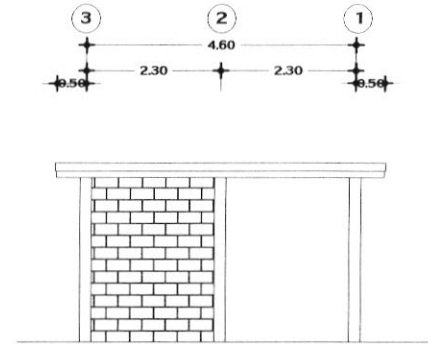

รูปถ่าย 3  
Scale 1:100

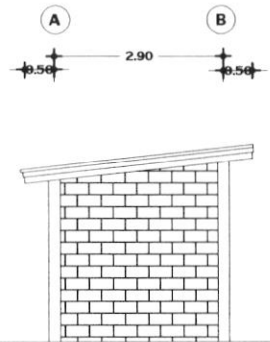

รูปถ่าย 2  
Scale 1:100

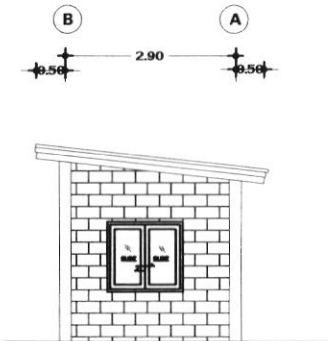

รูปถ่าย 4  
Scale 1:100



ผังแสดงรูปถ่าย

องค์การบริหารส่วนตำบลสร้างถ่อน้อย				
<b>แบบโครงการ</b> โครงการปรับปรุงแวดล้อมที่อุทยานสำหรับคนพิการ ประจำปีงบประมาณ 2667 นางสาววรรณภา สุตัน บ้านเลขที่ 36/6 หมู่ที่ 12 บ้านโนนแคน ตำบลสร้างถ่อน้อย อ.หัวพระตน จ.อำนาจเจริญ		<b>สำรวจ/ออกแบบ</b>  (นางสมนเพ็ญ กองแก้ว) นายช่างโยธาชำนาญงาน		<b>เห็นชอบ</b>  (นายปรีชา แฉงาม) รองปลัด อบต. สร้างถ่อน้อย อธิการการแทน ปลัด อบต. สร้างถ่อน้อย
<b>แสดงแบบ</b> รูปถ่าย		<b>ตรวจแบบ</b>  (นายอดิเทพ ทรหม่นต่อ) ผู้อำนวยการช่าง		<b>อนุมัติ</b> 
<b>ใช้แทนแผ่นที่</b>	<b>เลขที่แบบ</b> -	<b>แผ่นที่</b> 4	<b>จำนวน - แผ่น</b> 6	<b>ว/ด/ป</b>
(นายดาบชัย พิทักษ์เทศมณี) นายก อบต. สร้างถ่อน้อย				

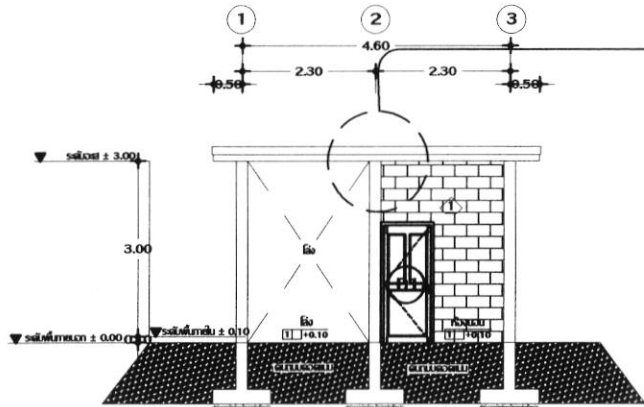

รูปตัด A-A  
Scale 1:100

▽ระดับพื้นดิน ± 0.00 (± 0.10)

- รายละเอียดหลังคา**
- ① หลังคาบุแผ่น METAL SHEET
  - ② ไม้ระแนงกว้าง 1"x1"x1.2 mm. @ 1.00 m.
  - ③ ฉันทันไม้กว้าง 3"x1 1/2"x1.2 mm. @ 1.15 m.
  - ④ วงกบไม้กว้าง 3"x1 1/2"x1.2 mm.

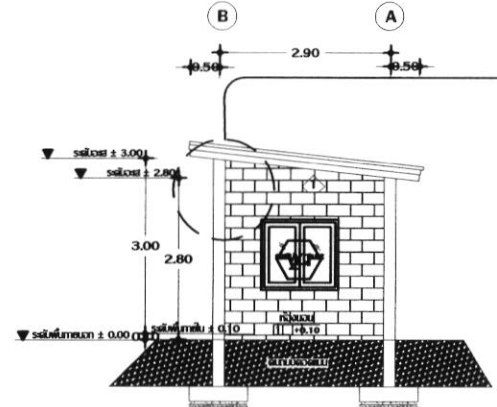

รูปตัด B-B  
Scale 1:100

- รายละเอียดหลังคา**
- ① หลังคาบุแผ่น METAL SHEET
  - ② ไม้ระแนงกว้าง 1"x1"x1.2 mm. @ 1.00 m.
  - ③ ฉันทันไม้กว้าง 3"x1 1/2"x1.2 mm. @ 1.15 m.
  - ④ วงกบไม้กว้าง 3"x1 1/2"x1.2 mm.



ผังแสดงรูปด้าน

องค์การบริหารส่วนตำบลเสี้ยวอ้อย จ.แม่ฮ่องสอน จ.แม่ฮ่องสอน จังหวัดแม่ฮ่องสอน กรมส่งเสริมการปกครองท้องถิ่น กระทรวงมหาดไทย

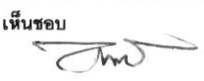
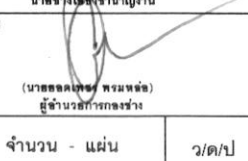
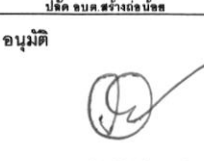
องค์การบริหารส่วนตำบลเสี้ยวอ้อย				
<b>แบบโครงการ</b> โครงการปรับปรุงอาคารที่อยู่อายุยี่สิบหกปี ประจำปีงบประมาณ 2567 นางสาววรรณภา สุทิน บ้านเลขที่ 36/6 หมู่ที่ 12 บ้านโป่งแมน ตำบลเสี้ยวอ้อย อ.หัวตะพาน จ.แม่ฮ่องสอน		<b>สำรวจ/ออกแบบ</b>  (นายสมเกียรติ กอสมแก้ว) นายช่างโอบรบช่างสถาปัตย์		<b>เห็นชอบ</b>  (นายปริชา แสงงาม) รองปลัด อบต. เสี้ยวอ้อย จ.แม่ฮ่องสอน ปลัด อบต. เสี้ยวอ้อย
<b>แสดงแบบ</b> รูปตัด		<b>ตรวจแบบ</b>  (นายอดุลย์ พรหมต่อ) ผู้ชำนาญการช่าง		<b>อนุมัติ</b>  (นายดาบจิต ศิริจันทร์เทศมณี) นายก อบต. เสี้ยวอ้อย
ใช้แทนแผ่นที่	เลขที่แบบ	แผ่นที่	จำนวน - แผ่น	ว/ด/ป
	-	5	6	

เหล็กตะเกรงสำเร็จ ตก. 4 มม. @ 0.20 ม.

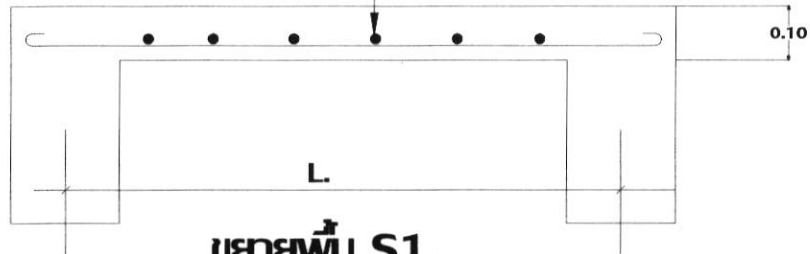

ขยายพื้นที่ S1.

ขยายพื้นที่

Scale NO

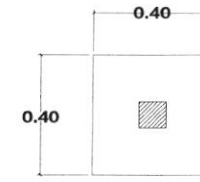

แปลนฐานราก F1.

แบบขยายฐานราก F1

Scale NO

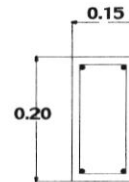

GB

2-DB 9 mm.  
1-RB 6 mm.@0.15m.  
2-DB 9 mm.

ขยายหน้าตัดแกน

Scale NO

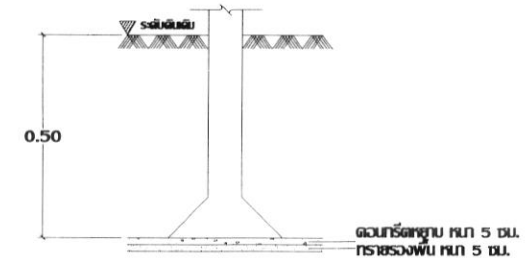

รูปตัดฐานราก F1.

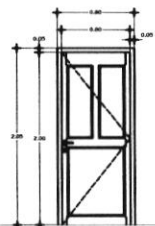

D1

ประตูบานเปิด  
บานประตูไม้เนื้อแข็ง ฐานพื้ตามแบบ  
ขนาดบานเปิดสูง 2"x4"

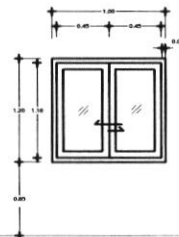

W1

หน้าต่างบานเลื่อน  
อลูมิเนียม 2"x4" หนา 1.2 มม.  
กระจกชนิดใสเคลือบ 5 มม.  
ติดตั้งแบบฝังในกรอบอลูมิเนียม พร้อมอุปกรณ์

สเกลพื้นที่ภายใน



ผังแสดงรูปด้าน



## องค์การบริหารส่วนตำบลสร้างถ่อน้อย

<b>แบบโครงการ</b> โครงการปรับปรุงสภาพแวดล้อมที่อยู่อาศัยสำหรับเกษตรกร ประจำปีงบประมาณ 2567 นางสุวรรณมา สุคัน ป้าแม่อี 36/6 หมู่ที่ 12 บ้านโนนแคน ตำบลสร้างถ่อน้อย อ.ห้วยพาน จ.อำนาจเจริญ		<b>สำรวจ/ออกแบบ</b>  (นายสมเกียรติ กุลแก้ว) นายช่างโยธาชำนาญงาน		<b>เห็นชอบ</b>  (นายวิชา แสงงาม) รองปลัด อบต.สร้างถ่อน้อย ศึกษาราชการแทน ปลัด อบต.สร้างถ่อน้อย	
<b>แสดงแบบ</b> แปลนขยาย		<b>ตรวจแบบ</b>  (นายอดิเทพ ทุมทอง) ผู้อำนวยการกองช่าง		<b>อนุมัติ</b>  (นายดาบชัย พิทักษ์เทพสมบัติ) นายก อบต.สร้างถ่อน้อย	
<b>ใช้แทนแผ่นที่</b> -	<b>เลขที่แบบ</b> -	<b>แผ่นที่</b> 6	<b>จำนวน - แผ่น</b> 6	<b>ว/ด/ป</b> -	